

デジタルきっぷなら  
便利でおトク!

購入は 三浦 newcal から  
くわしくは裏面をご覧ください



ヨコスカ満喫  
ヨコスカでしか味わえない! ヨコスカだからオモシロイ!

電車 & バス乗車券 + 食べる券 + 遊ぶ券

デジタルきっぷなら ●磁気乗車券より おトク! ●泉岳寺駅発きっぷも 買える!

主要駅からの発売額 (大人の場合)	品川 京急川崎から	横浜から	フリー区間の駅から 追浜一堀ノ内一浦賀 └ 津久井浜
デジタル きっぷ	3,450円	3,390円	3,010円
磁気乗車券	3,650円	3,590円	3,210円

■有効期間:1日 ■デジタルきっぷと磁気乗車券では発売額が異なります。

2024年4月時点の情報です。各店舗の営業時間・休業日の変更等が生じる場合がございます。  
最新情報は京急電鉄ホームページをご確認のうえご利用ください。

KEIKYU  
京急電鉄

※年末年始等の特定日はご利用いただけません。

三浦半島の魅力に会ふ2日間。 2日券  
三浦半島まるごときっぷ



きっぷのご呈示でおトクな優待も受けられます!

●みさきまぐるきっぷ ●よこすか満喫きっぷ ●葉山女子旅きっぷ

3つのエリアを“まるごと”2日間楽しめるきっぷです!  
三浦半島まるごときっぷの「お食事券」と「施設利用orお土産券」は  
みさきまぐるきっぷ、よこすか満喫きっぷ、葉山女子旅きっぷの加盟店  
の中から好きな店舗をお選びいただけます。

デジタルきっぷなら ●磁気乗車券より おトク! ●泉岳寺駅発きっぷも 買える!

主要駅からの発売額	品川から	京急川崎から	横浜から
大人	デジタルきっぷ 4,950円 磁気乗車券 5,150円	4,750円 4,950円	4,550円 4,750円
小児	デジタルきっぷ 磁気乗車券	3,420円	

■有効期間▶連続2日間 ■デジタルきっぷと磁気乗車券では発売額が異なります。  
※当きっぷに宿泊料金は含まれておりません。宿泊施設をご利用の際は、別途お客様ご自身でご予約をお願いします。

土休日は、ウイング・シート  
ゆったり座って快適な座席指定の「ウイング・シート」がおすすめ!  
KQuickで購入 ¥300  
くわしくはWEBへ

きっぷ案内(比較表)		
	デジタルきっぷ	磁気乗車券
発売箇所	三浦newcalサイト内	京急線各駅(泉岳寺駅を除く)
前売発売	○事前購入可 (利用開始期限は購入後14日間です。)	×当日発売のみ
有効期間	利用開始日当日限り	発売当日限り
ご利用不可日	年末年始および京急電鉄の指定する特定日はご利用いただけません。 特定日については京急電鉄ホームページ等でご確認ください。	
払戻し 【有効期間内】 旅行開始前	手数料 220円 「三浦newcal」内Myページ デジタルきっぷから払戻し ※全券片が揃っている場合に限る ※旅行開始後は、食べる券、遊ぶ券等を使用しなかった場合でも、払戻しはいたしません。	
都営浅草線をご利用の場合	出発する駅は「泉岳寺」をお選びください。泉岳寺駅・品川駅で降車の必要はありません。最初に降車される駅の窓口にてデジタルきっぷ電車乗車券券面と乗車時に使用した乗車券(ICカード乗車券・きっぷ等)をご呈示ください。乗車駅から泉岳寺駅までの運賃を精算させていただきます。	品川駅で降車ください。降車いただいたホーム(1番線)中央にある連絡精算所にてご購入ください。乗車駅から品川駅までの運賃を精算させていただきます。

ご注意

●加盟店の営業時間・休業日は変更となる場合がございます。ご利用の際は、必ず店舗にご確認のうえ、ご来店ください。●加盟店は混雑する場合があります。その際は、一般のお客さまと同様にお待ちいただきますようお願いいたします。このきっぷに優先権等はありません。●加盟店では、該当メニュー・商品が品切れの場合は、代替品にて対応いたします。あらかじめご了承ください。

※本内容は2024年4月現在のデータです。※禁無断転載複製。※掲載の価格は消費税を含めた金額です。※掲載内容は変更する場合がございます。

デジタルきっぷなら旅をもっと楽しめる♪

三浦 newcal



デジタルきっぷのご購入は  
三浦newcalから



って何が? できるの  
三浦 newcal

03 アクティビティや見どころ  
紹介でもっと楽しめる

01 デジタルきっぷで  
おトクにおでかけ♪

04 アクティビティの  
予約ができる

02 目的地までの移動経路も  
ラクラク検索

05 移動を楽しむ  
モビリティが見つかる

デジタルきっぷなら

クレジットカードで  
買える!

いつでもどこでも  
並ばずに買える!

券売機で  
買よりおトク!



●デジタルきっぷのご購入には、三浦newcalサイトへの会員登録・ログインが必要です。  
●デジタルきっぷは、スマートフォンでご利用ください。タブレット端末やフィーチャーフォンでは  
ご利用いただけません。当日お出かけの際に使用されるスマートフォンでご購入いただくとはスムーズです。  
●[複数枚購入をご検討の方へ]チケットの譲渡機能はありませんので、同行者の乗・降車駅が  
異なる場合や、旅行途中で別行動をされる場合は、それぞれの端末でご購入ください。

デジタルきっぷなら ●磁気乗車券より おトク! ●泉岳寺駅発きっぷも 買える!

主要駅からの発売額	品川 京急川崎から	横浜から	フリー区間の駅から 追浜一堀ノ内一浦賀 └ 津久井浜
大人	デジタルきっぷ 3,450円 磁気乗車券 3,650円	3,390円 3,590円	3,010円 3,210円
小児	デジタルきっぷ 磁気乗車券	2,500円	

■有効期間:1日 ■デジタルきっぷと磁気乗車券では発売額が異なります。



京急ご案内センター 03-5789-8686 または 045-225-9696  
(受付時間)9:00~17:00 年末年始は休業 ※営業時間に変更となる場合がございます。

くわしくはホームページへ 京急  検索  www.keikyu.co.jp

# 電車やバスの移動は、 旅の醍醐味。 さあ、赤い電車に乗って、 魅力の多面体、横須賀へ。

赤い電車に揺られて行こう。

いくつものトンネルを抜けた先。そこは、  
よこすか、ヨコスカ、YOKOSUKA……。

よこすかには、いろいろなおいしさがある。

全国に知られたご当地グルメ。

旬の地魚、地野菜、地の食材を活かした美味にも出会える。

ヨコスカには、いろいろな海がある。

浦賀の海には黒船来航と造船の歴史、観音崎の海には美しいリゾート。

三笠公園の海には日本遺産が“停泊中”だ。

YOKOSUKAには、いろいろな顔がある。

和と洋、街と自然、昼と夜。

ドブ板通りの喧騒も、美術館の静寂も、どれも人が人をひきつける。

朝から晩まで、1日過ごせるこの街で、何を食べようか、どこで遊ぼうか。

魅力をひと筋につなげば、自分だけのルートミュージアムができるはず。

さあ、「よこすか満喫きっぷ」で、赤い電車に乗って、横須賀へ。



## よこすか満喫きっぷ 使い方ガイド

### 電車&バス乗車券



#### ■京急線往復乗車券(ゆき・かえり)

発駅～フリー区間入口駅間途中下車可。  
ただし逆戻りはできません。フリー区間内乗り降り自由。  
フリー区間の詳細はP.25参照。



#### ■京浜急行バスフリー乗車券

乗務員にお見せください。フリー区間の詳細はP.25参照。

電車の  
乗車券は

- デジタルきっぷ ▶ 駅窓口でスマートフォンの乗車券画面をご呈示ください
- 磁気乗車券 ▶ 改札機通過時は乗車券の取り忘れにご注意ください



### 食べる券

P.3～12記載のよこすか満喫きっぷ  
加盟店舗のメニューから1つお選びください。  
※1名さま1回限り有効。



### 遊ぶ券

P.14～19記載のよこすか満喫きっぷ  
加盟店舗から1つお選びください。  
※1名さま1回限り有効。

食べる券、  
遊ぶ券は

- デジタルきっぷ ▶ 注文時に店舗スタッフにご呈示ください
- 磁気乗車券 ▶ 注文時に店舗スタッフにお渡しください

## 所要時間(汐入駅まで)

- 横浜駅から26分
- 品川駅から48分
- 東京駅から56分
- 新宿駅から67分

※汐入駅までの日中の標準時間です。乗り換えの時間は含まれておりません。また、運行状況や列車により、所要時間は異なります。  
※汐入駅へは、都心方面からは快特列車にご乗車のうえ、金沢八景駅で普通列車にお乗り換えください。

# 「食べる」を満喫。

古今東西、港町は美食の地だ。

新鮮な食材がたくさん集まり、

様々な食文化を持った人たちが行き来する。

横須賀もまた、そんな環境に恵まれてきた。

ご当地ブランドに成長した

「ヨコスカネイビーバーガー」や

「よこすか海軍カレー」、そして

地産地消グルメにこだわった人気店で、

横須賀の美味とのいい出会いを。



## 「食べる券」メニューの中から

お好きなものを1つお選びいただけます。

「三浦半島まるごときっぷ」の「お食事券」は、「食べる券」加盟店舗でご利用いただけます。



## 各店舗の詳細は、QRコードでチェック!

●メニュー内容は季節により写真と異なる場合がございます。また、該当メニューが品切れの場合は代替品にて対応いたします。あらかじめご了承ください。●営業時間・休業日は変更となる場合がございます。ご利用の際は必ず各店舗に確認のうえ、ご来店ください。●貸切営業や満席等でご利用いただけない場合もございます。●年末年始および大型連休等の営業につきましては、各店舗までお問い合わせください。●店舗利用人数と利用きっぷ枚数が異なる場合など別途席料をいただくことがあります。●大人数でご利用の場合は事前に各店舗にご確認ください。●未成年の方は、きっぷで交換できるアルコール類をソフトドリンクに変更させていただきます。●駅・バス停からの所要時間は目安です。

※QRコードは(株)デンソーウェーブの商標登録です。

# YOKOSUKA NAVY BURGER

汐入横須賀中央

走水・観音崎

浦賀

久里浜津久井浜



シンプル&ワイルドがアメリカ海軍伝統のスタイル。

## ヨコスカネイビーバーガー

20世紀の初めごろにはアメリカ海軍の軍隊食として定着していたハンバーガー。やがて横須賀に米軍基地が置かれると様々なアメリカの文化とともに流入し、横須賀は「ハンバーガー伝来の地」の一つとなった。2008年には、米海軍横須賀基地から友好の証しとして海軍伝統のハンバーガーレシピが横須賀市に贈呈。つなぎを一切使わない赤身の牛肉100%のパーティに、オニオンやトマトを重ねるシンプルなスタイル。そしてビッグサイズが特徴だ。このレシピをもとに、市内のレストランで提供され始めたのが「ヨコスカネイビーバーガー」。伝統の製法は守りつつ、店ごとにアレンジが加えられている。その個性を食べ比べるのも楽しい。

食べる券加盟店舗最新情報は [こちら](#)



食べる券

遊ぶ券

### SURF TACO

席数-15席 **MAP 1**

#### よこすか満喫バーガーセット

●ジョージワシントンバーガー(クォーターポンド)、ソフトドリンク



ネイビーたちにも愛される  
カウンターだけの「小さな名店」



汐入駅下車徒歩4分  
きっぷご利用可能時間:【月~金】17:00~22:00L.O.  
【土日祝】12:00~22:00L.O. /  
月~金は不定休。営業時間については、  
[navyburgertsunami]のInstagramでご確認ください。  
横須賀市本町2-7 / tel.046-828-5273 (TSUNAMI BOX)

### TSUNAMI BOX

席数-店内86席・テラス16席 **MAP 2**

#### よこすか満喫バーガーセット

●ジョージワシントンバーガー(クォーターポンド)、ソフトドリンク



直火焼きのベーコン・チーズ・  
卵が入る正統派バーガー



汐入駅下車徒歩5分  
きっぷご利用可能時間:11:00~21:00L.O. /  
年中無休(1月1日のみ休業)  
横須賀市本町2-5-4 / tel.046-828-5273  
※テラス席はペット同伴可

### アルフレッド／ハングリーズ

席数-60席 / 32席 **MAP 3**

#### よこすか満喫きっぷ限定プレート

●ヨコスカネイビーバーガー(クォーターポンド)、よこすか海軍カレー(ハーフサイズ)、牛乳、サラダ



野菜たっぷりカレーと黒毛和牛  
バーガーの2大グルメが相乗り



汐入駅下車徒歩5分  
きっぷご利用可能時間:11:00~22:00L.O. / 不定休  
横須賀市本町2-4 (1Fアルフレッド / 2Fハングリーズ) /  
tel.046-807-2420



### レストラン TSUNAMI

席数-66席 **MAP 4**

#### よこすか満喫バーガーセット

●ジョージワシントンバーガー(クォーターポンド)、ソフトドリンク



正統派アメリカンスタイルの  
TSUNAMI本店人気No.1バーガー



汐入駅下車徒歩6分  
きっぷご利用可能時間:【月~金・日・祝】11:00~16:00L.O.  
【土・祝前日】11:00~21:00L.O. / 1月1日休業  
横須賀市本町2-1-9 鮫田ビル /  
tel.046-828-5273 (TSUNAMI BOX)



### HONEY BEE 本店

席数-1F 21席・B1F 45席 **MAP 5**

#### ヨコスカネイビーバーガーセット

●ヨコスカネイビーバーガー 1/2ポンド(227g)、ドリンク



創業1968年の老舗で味わう  
「古き良き」伝統のクラシックバーガー



汐入駅下車徒歩6分  
きっぷご利用可能時間:11:30~21:00L.O. / 年中無休  
横須賀市本町2-1 (米海軍基地正門前) /  
tel.046-825-9096  
※テイクアウト可



### どぶ板食堂 Perry

席数-22席 **MAP 6**

#### ヨコスカネイビーバーガー ポテトセット

●レギュラーバーガー、フライドポテト、ソフトドリンク



ボリューム感も内装も  
「本場仕様」のダイナー体験!



汐入駅下車徒歩6分  
きっぷご利用可能時間:11:00~22:00L.O. / 年中無休  
横須賀市本町2-19 / tel.046-807-5441



### YOKOSUKA Shell

席数-36席 **MAP 7**

#### ヨコスカネイビーバーガー (ソフトドリンク1杯付)

●ヨコスカネイビーバーガー レギュラー(227g)、ソフトドリンク



「昭和モダン」な店内で味わう  
古き良き横須賀の味



横須賀中央駅下車徒歩7分。または汐入駅下車徒歩8分  
きっぷご利用可能時間:11:00~22:00L.O. /  
月曜日定休(祝日の場合は営業)  
横須賀市本町1-9 / tel.046-876-5467



### よこすかグルメ艦隊

席数-100席 **MAP 8**

#### ヨコスカネイビーバーガーセット

●ヨコスカネイビーバーガー(クォーターポンド)、ポテト、ドリンク



横須賀海軍工廠の跡地で  
よこすか3大グルメに舌鼓



汐入駅下車徒歩5分  
きっぷご利用可能時間:10:00~20:30L.O. / 年中無休  
横須賀市本町2-1-12 コースカベイサイドアース2階  
イオンスタイル(海側) / tel.046-845-6844

汐入横須賀中央

走水・観音崎

浦賀

久里浜津久井浜

食べる券

遊ぶ券

**レストラン LAUNA (ラウナ)** 席数—28席 **MAP 9**

**ヨコスカネイビーバーガー (フレンチフライ付)**

●ヨコスカネイビーバーガー、フレンチフライ

※バーガー全体の目安 約800g



汐入駅または横須賀中央駅下車徒歩10分  
 きっぷご利用可能時間:11:00~20:00L.O./  
 月、第1・第3火曜日定休(祝日の場合は営業、代休あり。  
 その他特別休業あり)  
 横須賀市本町1-15-11 / tel.046-854-5688

メディアで多数紹介!  
 話題のヨコスカネイビーバーガー

**HONEY BEE** よこすかポートマーケット店 **フードコート** 席数—273席 **MAP 10**

**ヨコスカネイビーバーガーセット**

●ヨコスカネイビーバーガー1/2ポンド(227g)、ドリンク



横須賀中央駅下車徒歩11分  
 きっぷご利用可能時間:10:00~19:45L.O./  
 年中無休(1月1日、2日、ポートマーケット休館日のみ休業)  
 横須賀市新港町6よこすかポートマーケット内

創業1968年の老舗が誇る  
 “古き良き”伝統のクラシックバーガー

# YOKOSUKA KAIGUN CURRY



“国民食”のルーツを明治時代にさかのぼって再現。  
**よこすか海軍カレー**

明治時代、イギリスの水兵が食べていたカレー風味のシチューに、日本海軍の軍医が注目。栄養バランスが良く調理も簡単ということで、海軍の食事に採用した。やがて小麦粉でとろみをつけてご飯にかける「カレーライス」が誕生。海軍の拠点だった横須賀から全国に広がった。明治41年発行の「海軍割烹術参考書」に書かれたレシピをもとに、当時の味を再現したのが「よこすか海軍カレー」。「ルーはカレー粉と小麦粉を炒って作る」「牛肉か鶏肉、そして人参、玉葱、馬鈴薯を入れる」「チャツネを付け、牛乳とサラダを添えて提供する」などの基本ルールに加え、店ごとに独自性を持たせた個性豊かなカレーが人気だ。

食べる券加盟店舗最新情報は [こちら](#)



## 食事もお土産もそろそろ注目スポット

# GO! YOKOSUKA PORT MARKET



### 横須賀で三浦半島の食の魅力を楽しもう!

“三浦半島フードエクスペリエンス”がテーマのスポット。  
 横須賀グルメをはじめ、三浦半島の食材を使用した飲食店やお土産売場が並ぶ。

**ACCESS** 横須賀中央駅から徒歩11分。  
 または汐入駅徒歩3分の「汐留」バス停から京浜急行バス「ポートマーケット前」下車すぐ  
 ※お帰りは「横須賀中央駅」バス停のご利用がおすすめです。

#### 近くには魅力的な観光スポットも!

東京湾内最大の無人島“猿島”行きの船舶のターミナルや“世界三大記念艦三笠”が近いので、出航前後の暇ごしらえや、時間調整にも重宝しそう。横須賀のお土産を探したり、カフェで一息つくこともできる。



**MIKASA CAFE** 席数—店内 26席・テラス 4席 **MAP 11**

**よこすか海軍カレー**

●よこすか海軍カレー、牛乳、サラダ



汐入駅下車徒歩2分  
 きっぷご利用可能時間:9:00~17:00L.O./不定休  
 横須賀市本町3-33-3 / tel.046-822-3857

じっくり煮込んだビーフのココと  
 10種のスパイスが奏でる明治の味

**TSUNAMI BOX** 席数—店内86席・テラス16席 **MAP 12**

**よこすか海軍カレーセット**

●よこすか海軍カレー、牛乳、サラダ



汐入駅下車徒歩5分  
 きっぷご利用可能時間:11:00~21:00L.O./  
 年中無休(1月1日のみ休業)  
 横須賀市本町2-5-4 / tel.046-828-5273  
 ※テラス席はペット同伴可

牛肉と30種類のスパイスを  
 2日間仕込んだマイスター監修の逸品

**アルフレッド/ハンダリーズ** 席数—60席/32席 **MAP 13**

**よこすか満喫きっぷ限定プレート**

●ヨコスカネイビーバーガー(クォーターポンド)、よこすか海軍カレー(ハーフサイズ)、牛乳、サラダ



汐入駅下車徒歩5分  
 きっぷご利用可能時間:11:00~22:00L.O./不定休  
 横須賀市本町2-4(1Fアルフレッド/2Fハンダリーズ) /  
 tel.046-807-2420

2大グルメを“いいとこ取り”  
 横須賀名物をワンプレートで

汐入横須賀中央

走水・観音崎

浦賀

久里浜津久井浜

食べる券

遊ぶ券

汐入横須賀中央

走水・観音崎

浦賀

久里浜津久井浜

食べる券

遊ぶ券

**レストラン TSUNAMI** 席数—66席 **MAP 14**

**よこすか海軍カレーセット**

●よこすか海軍カレー、牛乳、サラダ



汐入駅下車徒歩6分  
 きっぷご利用可能時間:【月～金・日・祝】11:00～16:00L.O.  
 【土・祝前日】11:00～21:00L.O. / 1月1日休業  
 横須賀市本町2-1-9飯田ビル /  
 tel.046-828-5273 (TSUNAMI BOX)

アメリカンスタイルの本店で味わう  
 マイスターが作る本格派カレー

**HONEY BEE 本店** 席数—1F 21席・B1F 45席 **MAP 15**

**よこすか海軍カレー**

●よこすか海軍カレー、牛乳、サラダ、ポテトチップス(トッピング)



汐入駅下車徒歩6分  
 きっぷご利用可能時間:11:30～21:00L.O. / 年中無休  
 横須賀市本町2-1 (米海軍基地正門前) /  
 tel.046-825-9096  
 ※テイクアウトはできません。

60年代の雰囲気漂う店内で味わう  
 カレーはどこか懐かしいおいしさ

**どぶ板食堂 Perry** 席数—22席 **MAP 16**

**よこすか海軍カレープレート**

●よこすか海軍カレー、牛乳、サラダ、福神漬け、唐揚げ、フライドポテト、ソフトドリンク



汐入駅下車徒歩6分  
 きっぷご利用可能時間:11:00～22:00L.O. / 年中無休  
 横須賀市本町2-19 / tel.046-807-5441

ボリューム感も内装も  
 “本場仕様”のダイナー体験!

**YOKOSUKA Shell** 席数—36席 **MAP 17**

**よこすか海軍カレープレート**

●よこすか海軍カレー、牛乳、サラダ、福神漬け、唐揚げ、フライドポテト、ソフトドリンク



横須賀中央駅下車徒歩7分。または汐入駅下車徒歩8分  
 きっぷご利用可能時間:11:00～22:00L.O. /  
 月曜日定休(祝日の場合は営業)  
 横須賀市本町1-9 / tel.046-876-5467

“昭和モダン”な店内で味わう  
 古き良き横須賀の味

**横須賀海軍カレー本舗 ペイサイドキッチン** 席数—70席 **MAP 18**

**よこすか海軍カレーランチプレート**

●よこすか海軍カレー、牛乳、サラダ、福神漬け、らっきょう、コロケ、オレンジ



汐入駅下車徒歩5分  
 きっぷご利用可能時間:11:00～17:30L.O. / 年中無休  
 横須賀市本町2-1-12 コースカベイサイドストアーズ1階 /  
 tel.046-874-7179

YOKOSUKA軍港めぐりの  
 すぐ近くにあるカレーレストラン

**レストラン LAUNA (ラウナ)** 席数—28席 **MAP 19**

**おもてなしのよこすか海軍カレー**

●よこすか海軍カレー、牛乳、サラダ



汐入駅または横須賀中央駅下車徒歩10分  
 きっぷご利用可能時間:11:00～20:00L.O. /  
 月、第1・第3火曜日定休(祝日の場合は営業、代休あり。  
 その他特別休業あり)  
 横須賀市本町1-15-11 / tel.046-854-5688

トロトロの牛肉と鶏肉をダブルで  
 使う味わい深い王道カレー

**ウッドアイランドカレーレストラン** 席数—20席 **MAP 20**

**よこすか海軍カレー**

●よこすか海軍カレー、牛乳、サラダ



横須賀中央駅下車徒歩11分  
 きっぷご利用可能時間:11:30～18:00L.O.  
 (※食材がなくなり次第第1めに閉店の場合あり) /  
 火・水曜日定休(祝日の場合は営業、翌日休み)  
 横須賀市大滝町1-4 (米海軍基地裏門横) /  
 tel.046-827-4790

「カレー人気店コンテスト」  
 第1位のよこすか海軍カレー

**横須賀海軍カレー本舗** 席数—50席 **MAP 21**

**よこすか海軍カレー** [スペシャルビーフ、スペシャルチキン]

●よこすか海軍カレー、牛乳、サラダ、チャツネ、コーヒー



横須賀中央駅下車徒歩2分  
 きっぷご利用可能時間:【平日】11:00～15:30L.O.  
 【土日祝】11:00～19:30L.O. /  
 年中無休(1月2日、3日のみ休業)  
 横須賀市若松町1-11-8YYポート横須賀 /  
 tel.046-829-1229

明治期の懐かしい味わい  
 カレーの“ルーツ”を追体験

**HONEY BEE よこすかポートマーケット店** フードコート 席数—273席 **MAP 22**

**よこすか海軍カレー**

●よこすか海軍カレー、牛乳、サラダ、ポテトチップス(トッピング)



横須賀中央駅下車徒歩11分  
 きっぷご利用可能時間:10:00～19:45L.O. /  
 年中無休(1月1日、2日、ポートマーケット休館日のみ休業)  
 横須賀市新港町6よこすかポートマーケット内

創業1968年の老舗のカレー  
 どこか懐かしいおいしさ

**猿島オーシャンズキッチン** ボードデッキ 席数—132席 **MAP 23**

**横須賀野菜をふんだんに使用した よこすか海軍カレー&ヨコスカフライドポテト**

●よこすか海軍カレー、牛乳、ヨコスカフライドポテト



横須賀中央駅下車徒歩15分または汐入駅徒歩3分の「汐留」  
 バス停から京浜急行バス三笠循環「三笠公園」下車のう  
 え、【三笠ターミナル】から猿島航路乗船10分。  
 きっぷご利用可能時間:【夏季】11:00～16:00L.O.  
 【冬季】11:00～15:00L.O. / 猿島航路欠航日は休業  
 横須賀市猿島1 / tel.080-7938-1349

自然と歴史が息づく無人島  
 非日常で味わう海軍カレー

優待特典 **きっぷのご呈示で 猿島航路の乗船料が割引**

※詳細はP.21をご参照ください。

汐入横須賀中央

走水・観音崎

浦賀

久里浜津久井浜

食べる券

遊ぶ券

汐入横須賀中央

走水・観音崎

浦賀

久里浜津久井浜

食べる券

遊ぶ券

# YOKOSUKA CHISAN CHISHO

汐入 横須賀中央

走水 観音崎

浦賀

久里浜 津久井浜

食べる券 地産地消

遊ぶ券



## 鮮度と彩りが自慢、四季折々の“とれたて”がそろう。横須賀の地産地消グルメ

三浦半島に位置する横須賀市は、東の東京湾と金田湾、西の相模湾、三方を海に囲まれた関東を代表する“漁業王国”。佐島、長井、走水などの漁港では、実にバリエーション豊かな魚介類が水揚げされる。そして、陸の上では農業も盛んな土地。気候が温暖で、海風がよく吹き抜ける丘陵地の畑では、キャベツやトマト、ナス、ズッキーニ、カボチャといった色とりどりの野菜からスイカやイチゴなどの果物まで、年間を通して多彩な作物が収穫される。こうした地元の食材が手に入る直売所や朝市には、県外からも多くの人々が訪れ人気だ。また、地産地消がテーマのメニューを味わえるお食事処やレストラン、カフェも注目を集めている。

食べる券加盟店舗最新情報は [こちら](#)



### 横須賀ビール

席数-80席 MAP 24

#### 三浦半島丸かじりプレート&YOKOSUKA BEER

●三浦半島丸かじりプレート 肉、魚介、野菜を日替わりでセット ●「横須賀ビール」1種類をハイント(473ml)で一杯



クラフトビールを“入り口”に地元の味覚とおいしく出会う



汐入駅または横須賀中央駅下車徒歩8分  
 きっぷご利用可能時間:[平日]11:00~14:30L.O./  
 17:00~21:00L.O.[土日祝]11:00~21:00L.O./  
 水曜日定休  
 横須賀市大滝町1-23 / tel.046-874-8588

### ミートダイニング コーシンファーム

フードコート 席数-650席 MAP 25

#### 「よごすか満喫きっぷ」限定 肉屋の満腹セット

●黒毛和牛焼肉丼、スープ、三浦牛コロッケ、ソフトドリンク



食肉卸直営のミートダイニング 肉のプロが本物の味をお届け!



汐入駅下車徒歩5分  
 きっぷご利用可能時間:11:00~20:30L.O./年中無休  
 横須賀市本町2-1-12  
 コースカベイサイドアース2階 フードコート内/  
 tel.046-829-2939  
 ※「よごすか満喫きっぷ」限定 黒毛和牛焼肉丼は通常のメニューにはありません。

### Piacere PIZZA&WINE

席数-30席 MAP 26

#### ランチセット+お好きなアルコール1杯

●パスタ or ピザ、サラダ、ミニデザート、ソフトドリンク、お好きなアルコール



隠れ家的イタリアンで味わう窯焼きピッツァと特製生パスタ

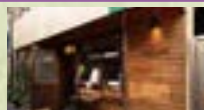

横須賀中央駅下車徒歩2分  
 きっぷご利用可能時間:[ランチ]11:00~14:00L.O./  
 年中無休(年末年始のみ休業)  
 横須賀市若松町1-1 / tel.046-874-5967  
 ※小学生未満のお子様はご来店いただけません。



### ひさご寿司 横須賀中央店

席数-48席 MAP 27

#### 満喫きっぷスペシャルセット

●握り10貫、汁物、[先着限定]茶碗蒸し付 ※茶碗蒸しがない場合は、小鉢をお付けします。



久里浜で50年も愛される寿司店 2022年に横須賀中央店オープン



横須賀中央駅下車徒歩1分  
 きっぷご利用可能時間:11:00~21:00L.O./  
 月曜日定休(祝日の場合は営業、翌日休み)  
 横須賀市若松町2-7三浦プラザビル2階 / tel.046-884-8584  
 ※仕入れの状況や季節により、地魚ネタが異なる場合がございます。



### あがっここ

フードコート 席数-273席 MAP 28

#### 三浦づくし丼(お味噌汁付)



三浦半島の海の幸がたっぷり詰まった海鮮丼!



横須賀中央駅下車徒歩11分  
 きっぷご利用可能時間:10:00~18:30L.O./  
 ポートマーケット休館日は休業  
 横須賀市新港町6よこすかポートマーケット内/  
 tel.046-874-6462  
 ※仕入れの状況により、メニューの内容が変更となる場合がございます。



### 海鮮料理 船主

席数-30席 MAP 29

#### 漁師まかない丼(味噌汁、鯛のお出汁付)



漁師が営む漁師のお店 鯛のお出汁で二度おいしい!



横須賀中央駅下車徒歩11分  
 きっぷご利用可能時間:10:00~19:00L.O./  
 不定休、ポートマーケット休館日は休業  
 横須賀市新港町6よこすかポートマーケット内/  
 tel.046-828-6121  
 ※仕入れの状況により、メニューの内容が変更となる場合がございます。



### BUOSCANO.

席数-8席 MAP 30

#### ラザニアセット

●ラザニア(葉山牛入りor魚介からセレクト)、スープ(3種からセレクト)、ポテト



三浦半島の素材を活かした新感覚イタリアンファストフード



横須賀中央駅下車徒歩11分  
 きっぷご利用可能時間:10:00~19:30L.O./  
 ポートマーケット休館日は休業  
 横須賀市新港町6よこすかポートマーケット内/



### 割烹旅館 東京湾

席数-一座数 50席・食堂 30席 MAP 31

#### 横須賀の地魚定食

●走水黄金鱈のフライまたは煮魚、小鉢、ご飯、汁物、香の物



東京湾を一望する老舗割烹で獲れたての地魚料理に舌鼓



馬堀海岸駅から京浜急行バス「伊勢町」下車徒歩1分  
 きっぷご利用可能時間:11:00~14:30L.O./  
 火曜日定休(祝日の場合は営業)  
 横須賀市走水1-2-19 / tel.046-841-0133  
 ※天候等の理由により、メニューの内容が変更となる場合がございます。

汐入 横須賀中央

走水 観音崎

浦賀

久里浜 津久井浜

食べる券 地産地消

遊ぶ券

**かねよ食堂** 席数-40席 **MAP 32**

**選べるランチセット**

●地魚料理をはじめ、肉料理、エスニック料理、ヒザ、カレーなどからセレクト



馬堀海岸駅から京浜急行バス「伊勢町」下車徒歩5分  
 きっぷご利用可能時間:11:00~14:30L.O. (季節により  
 ランチ終了時間変更あり) / 月、第2・第4火曜日定休 (祝日の  
 場合は営業、その他不定休あり)  
 横須賀市走水1-6-4 / tel.046-841-9881  
 ※各セットは入荷状況により内容の変更や品切れの場合があります。  
 ※ソーシャルディスタンスを確保するため、予約制にて営業中 (当日予約可)。

小道の先に海辺の一軒家カフェ  
 地元の幸で“のんびりご飯”

**GUNA café base** 席数-店内9席 テラス8席 **MAP 33**

**セレクトランチプレート & ドリンクセット**

●ホットサンドプレート、カレープレートからセレクト ●選べるドリンク付 ※ビールは除く、一部除外商品あり。



馬堀海岸駅から京浜急行バス「走水上町」下車徒歩1分  
 きっぷご利用可能時間:11:00~14:00 /  
 月~水曜日定休 (月曜日祝日の場合は基本営業、その他不定  
 休あり)  
 横須賀市走水2-6-18 / tel.080-7730-8901  
 ※予約可  
 ※混雑状況、仕入れ状況によっては代替品をご提供いたします。

走水神社近くの古民家カフェ  
 参拝ついでにほっと一息♪

**コーヒーとワインのお店 レストラン 観音崎店** 席数-店内42席 テラス12席 **MAP 34**

**選べるランチプレート**

●旬の横須賀三浦野菜のグリルサラダプレート ●大豆ミートの唐揚げプレート からセレクト



浦賀駅から京浜急行バス「腰越」下車徒歩8分  
 または馬堀海岸駅から京浜急行バス「観音崎」下車徒歩10分  
 きっぷご利用可能時間:11:00~14:00L.O. /  
 冬季のみ曜日定休 (祝日の場合は営業、翌日休み)  
 横須賀市鴨居4-1128 / tel.080-1308-2282

※野菜の内容は入荷状況により変わります。

観音崎の絶景オーシャンビュー  
 コーヒー・ワイン・食事が楽しめる

**鳴鶴** 席数-28席 **MAP 35**

**選べる釜めしと地魚刺身、味噌汁、香の物**



浦賀駅から京浜急行バス「鴨居」下車徒歩1分  
 きっぷご利用可能時間:11:30~13:45L.O.  
 水曜日定休 (祝日の場合は営業、その他臨時休業あり)  
 横須賀市鴨居3-6-3 / tel.046-841-0731  
 ※混雑のため、入店いただけない場合がございます。  
 ※早めのご来店をおすすめいたします。

地元でも人気の海鮮処  
 新鮮な海の幸と釜めしが絶品

**ひさご寿司 本店** 席数-120席 **MAP 36**

**満喫きっぷスペシャルセット**

●握り10貫、汁物、【先着限定】茶碗蒸し付 ※茶碗蒸しがない場合は、小鉢をお付けします。



京急久里浜駅下車徒歩3分  
 きっぷご利用可能時間:11:00~21:30L.O. /  
 水曜日定休 (祝日の場合は営業、翌日休み)  
 横須賀市久里浜4-5-11 / tel.046-835-0622  
 ※仕入れの状況や季節により、地魚ネタが異なる場合がございます。

横須賀・久里浜で50年以上  
 地元民に愛されるお寿司屋さん

**第二ひさご寿司** 席数-100席 **MAP 37**

**満喫きっぷスペシャルセット**

●握り10貫、汁物、【先着限定】茶碗蒸し付 ※茶碗蒸しがない場合は、小鉢をお付けします。



京急久里浜駅下車徒歩5分  
 きっぷご利用可能時間:11:00~21:30L.O. /  
 月曜日定休 (祝日の場合は営業、翌日休み)  
 横須賀市久里浜4-15-10 / tel.046-837-1415  
 ※仕入れの状況や季節により、地魚ネタが異なる場合がございます。

横須賀・久里浜で愛されて50年  
 板前が手造りする本格寿司店

**生簀屋 海** 席数-60席 **MAP 38**

**刺身定食**

●お刺身、ご飯、味噌汁、お新香



京急久里浜駅から京浜急行バス「大浜」下車徒歩1分  
 きっぷご利用可能時間:11:00~14:30L.O. /  
 火曜日定休 (祝日の場合は営業)  
 横須賀市久里浜8-9-1 / tel.046-833-3434  
 ※仕入れの状況により、メニューの内容が変更となる場合がございます。

東京湾一望の贅沢な眺望と  
 活きのよい魚介類が楽しめる

**漁師料理 よこすか** 席数-288席 **MAP 39**

**三崎まぐろ寿司と天ぷらそばセット(ソフトドリンク1杯付)**

●事前のご予約で、ソフトドリンクをアルコール1杯に変更できます



京急久里浜駅から京浜急行バス「東京湾フェリー」下車徒歩2分  
 きっぷご利用可能時間:【平日】10:00~18:00L.O.  
 【土日祝】10:00~19:30L.O. /  
 年中無休 (12月31日、1月1日のみ休業)  
 横須賀市久里浜8-17-23 1階 / tel.046-834-3431  
 ※他のサービス・割引・クーポンとの併用はできません。

シンプルで飾らない食事処  
 お風呂上がりにのんびりどうぞ

**Dessert&Cafe Blue Moon** 席数-店内26席・テラス6席 **MAP 40**

**選べるお食事パンケーキ or デザートパンケーキ(コーヒーor紅茶付)**

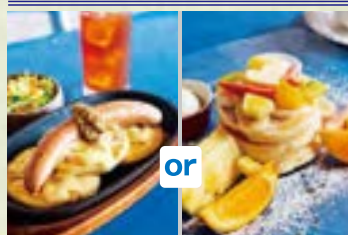

津久井浜駅下車徒歩9分  
 きっぷご利用可能時間:10:00~17:00L.O.  
 月、第2火曜日定休 (祝日の場合は営業、翌日休み)  
 横須賀市津久井1-4-7 / tel.046-847-2330

焼きたてパンケーキが大人気  
 海を眺めながら贅沢な時間♪

**ENJOY THE  
 YOKOSUKA  
 GOURMET**

汐入 横須賀中央  
 走水 観音崎  
 浦賀  
 久里浜 津久井浜  
 食べる券  
 遊ぶ券

汐入 横須賀中央  
 走水 観音崎  
 浦賀  
 久里浜 津久井浜  
 食べる券  
 遊ぶ券

# YOKOSUKA CHERRY CHEESE CAKE



「遊ぶ券」で楽しむ横須賀ご当地グルメ

## ヨコスカチェリーチーズケーキ

米海軍横須賀基地が、本場アメリカのニューヨークスタイルチーズケーキをプロデュースし、2009年にレシビ提供された。チーズをふんだんに使い、濃厚でクリーミーな味わいとグラハムクラッカーの香ばしいクラストが特徴。日米の友好により誕生したこのチーズケーキには、日本の象徴「桜Cherry」がトッピングされ「Cherry Cheese Cake」となった。

遊ぶ券加盟店舗最新情報は [こちら](#)



### MIKASA CAFE

席数-店内 26席・テラス 4席 **MAP** **あ**

#### ヨコスカチェリーチーズケーキ&ドリンクセット



汐入駅下車徒歩2分  
きっぷご利用可能時間:9:00~17:00L.O./不定休  
横須賀市本町3-33-3 / tel.046-822-3857

濃厚な風味とさっぱりした後味  
パリッとしたキャラメリゼが特徴



### TSUNAMI BOX

席数-店内86席・テラス16席 **MAP** **い**

#### ヨコスカチェリーチーズケーキ&ドリンクセット



汐入駅下車徒歩5分  
きっぷご利用可能時間:11:00~21:00L.O./  
年中無休(1月1日のみ休業)  
横須賀市本町2-5-4 / tel.046-828-5273  
※テラス席はペット同伴可

本場ニューヨークスタイルの  
濃厚でしっかりとした味わい



### アルフレッド/ハングリーズ

席数-60席/32席 **MAP** **う**

#### ヨコスカチェリーチーズケーキ&ドリンクセット



汐入駅下車徒歩5分  
きっぷご利用可能時間:11:00~22:00L.O./不定休  
横須賀市本町2-4(1Fアルフレッド/2Fハングリーズ) /  
tel.046-807-2420

アメリカンスタイルの店内で楽しむ  
よこすか3大グルメ

# 「遊ぶ」を満喫。

横須賀を“感じる”方法は一つじゃない。

海辺に出て潮風を受けるのでも、

東京湾を行き交う世界の船を眺めるでもいい。

アートや歴史に触れる、自然の中でゆったりと癒される、

そうかと思えば、スカジャンに身を包んで

ドブ板通りのバーに繰り出すのもアリだ。

そして横須賀ならではの土産選びまで、

ちょっとした非日常感が味わえるおすすめスポットをご紹介します。

japan



yokosuka



「遊ぶ券」メニューの中から

お好きなものを1つお選びいただけます。

「三浦半島まるごときっぷ」の「施設利用 or 土産券」は、「遊ぶ券」加盟店舗でご利用いただけます。



各店舗・施設の詳細は、QRコードでチェック!

●メニュー内容は季節により写真と異なる場合がございます。また、該当商品が品切れの場合は代替品にて対応いたします(スカジャンは除く)。あらかじめご了承ください。●営業時間・休業日は変更となる場合がございます。●年末年始および大型連休等の営業につきましては、各店舗までお問い合わせください。●未成年の方は、きっぷで交換できるアルコール類をソフトドリンクに変更させていただきます。●駅・バス停からの所要時間は目安です。

※QRコードは(株)デンソーウェブの商標登録です。

汐入横須賀中央

走水・観音崎

浦賀

久里浜津久井浜

食べる券

遊ぶ券  
チーズケーキ



**レストラン TSUNAMI** 席数—66席 **MAP**え

**ヨコスカチェリーチーズケーキ&ドリンクセット**



汐入駅下車徒歩6分  
 きっぷご利用可能時間: [月~金・日・祝] 11:00~16:00L.O.  
 [土・祝前日] 11:00~21:00L.O. / 1月1日休業  
 横須賀市本町2-1-9飯田ビル /  
 tel.046-828-5273 (TSUNAMI BOX)

本場ニューヨークスタイルの濃厚でしっかりとした味わい

**どぶ板食堂 Perry** 席数—22席 **MAP**お

**ヨコスカチェリーチーズケーキ&ドリンクセット**



汐入駅下車徒歩6分  
 きっぷご利用可能時間: 11:00~22:00L.O. / 年中無休  
 横須賀市本町2-19 / tel.046-807-5441

本場仕様のダイナーで楽しむこだわりのチェリーチーズケーキ

**YOKOSUKA Shell** 席数—36席 **MAP**か

**ヨコスカチェリーチーズケーキ&ドリンクセット**



横須賀中央駅下車徒歩7分。または汐入駅下車徒歩8分  
 きっぷご利用可能時間: 11:00~22:00L.O. / 月曜日定休(祝日の場合は営業)  
 横須賀市本町1-9 / tel.046-876-5467

喫茶店の雰囲気が懐かしいチーズケーキとジェラートが好相性

**よこすかグルメ艦隊** 席数—100席 **MAP**き

**ヨコスカチェリーチーズケーキ&ベリー提督の幕末れもねんど**



汐入駅下車徒歩5分  
 きっぷご利用可能時間: 10:00~20:30L.O. / 年中無休  
 横須賀市本町2-1-12 コスカベイサイドストアース2階  
 イオンスタイル(海側) / tel.046-845-6844

こだわり抜いたチーズケーキとほろにがレモネードでほっと一息

**レストラン LAUNA (ラウナ)** 席数—28席 **MAP**く

**ヨコスカチェリーチーズケーキ&ドリンクセット**

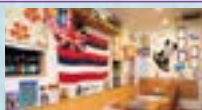

汐入駅または横須賀中央駅下車徒歩10分  
 きっぷご利用可能時間: 11:00~20:00L.O. / 月・第1・第3火曜日定休(祝日の場合は営業、代休あり。その他特別休業あり)  
 横須賀市本町1-15-11 / tel.046-854-5688

フルーツの海を進む戦艦をイメージした“映える”一品



よこすかならではの  
 アクティビティ・お土産が勢揃い  
**エンジョイヨコスカ!**

国際貿易や異国文化の窓口として  
 栄え、その景色を色濃く残している街、  
 横須賀。そんな歴史・文化を感じること  
 ができるアクティビティをはじめ、三浦半島  
 ならではの土産や豊かな自然など、いろ  
 いろな横須賀を感じることができる。

**ENJOY YOKOSUKA!**

**ぱんぷキン** **MAP**7

**「よこすか海軍カレーパン」&「どぶ板あんぱん」セット**

●カレーパン2個、あんぱん1個、お楽しみパン1個、おまけ1個



汐入駅下車徒歩1分  
 きっぷご利用可能時間: 7:00~19:00 / 日曜日、祝日定休  
 横須賀市汐入町2-40 / tel.046-823-1133  
 ※数に限りがあり、品切れの際は代替品のご提供となる場合があります。

地元の人に愛される  
 こじんまりとしたパン屋さん

**ドブイタステーション** **MAP**こ

**[4月~10月] よこすかのお土産セット**

●よこすか海軍カレー(レトルト) ●どぶ板オリジナルステッカー(いずれか1枚) ※デザインは異なる場合がございます。

**[11月~3月] スカジャンレンタル**

※新型コロナウイルス感染拡大防止のため、たぐいまサービスを休止しております。休止の間は「よこすかのお土産セット」をお引き換えいただけます。



汐入駅下車徒歩4分  
 きっぷご利用可能時間: 11:00~15:45 / 水曜日定休(祝日の場合は営業)  
 横須賀市本町2-7 / tel.046-824-4917

どぶ板の観光案内の拠点で  
 横須賀みやげをGET!

**ALEX'S SALOON (アレックスサルーン)** 席数—50席 **MAP**さ

**KEIKYU x ALEXプレート(ドリンク1杯付)**

●フードの内容は日替わりとなります。●ドリンクはビール各種、またはソフトドリンクからセレクト



汐入駅下車徒歩5分  
 きっぷご利用可能時間: [平日] 16:30~20:00L.O.  
 [土日祝] 14:30~20:00L.O. / 年中無休  
 横須賀市本町2-3-6 アロハビル1F / tel.046-876-5202  
 ※営業時間が変更になる場合があります。

地元のネイビーたちも通う  
 どぶ板通りのアメリカンなバー

**和菓子司いづみや さいか屋横須賀店** **MAP**し

**かりんとうまんじゅう 黒かりん 6個入**



横須賀中央駅下車徒歩6分  
 きっぷご利用可能時間: 10:00~19:00 /  
 さいか屋横須賀店休館日は休業  
 横須賀市大滝町1-13(さいか屋横須賀店 本館1F) /  
 tel.046-821-0108

挑戦を続ける老舗菓子舗  
 “黒かりん”は食感が楽しい!

19:00以降はモアーズシティB1Fの  
 和菓子司いづみや店舗にて交換可。

汐入横須賀中央  
 走水・観音崎  
 浦賀  
 久里浜津久井浜  
 食べる券  
 遊ぶ券  
 チーズケーキ

汐入横須賀中央  
 走水・観音崎  
 浦賀  
 久里浜津久井浜  
 食べる券  
 ENJOY 遊ぶ券

ENJOY 横須賀市観光案内所 MAP付

**よこすかお土産セット** ●よこすか海軍カレー ネイビーブルー(レトルト) ●よこすか海軍カレーラーメン ●スカーレファイル



横須賀中央駅東口改札を出てすぐ  
きっぷご利用可能時間:9:30~17:00 /  
年中無休(12月31日~1月3日は休業)  
横須賀市若松町2-25 / tel.046-822-8301

横須賀の観光に迷ったらココ!  
横須賀みやげもGET

ENJOY SEA-Bike横須賀中央ステーション MAP付

**e-Bike 平日2時間利用、土日祝1.5時間利用 ※延長可**  
●【要予約】



横須賀中央駅下車徒歩3分  
きっぷご利用可能時間:8:00~17:00最終受付(19:00までに返却) / 年中無休  
横須賀市若松町1-17-6 オリックスレンタカー横須賀中央駅前店 / tel.0120-605-430 ※電話受付専用ダイヤルです。貸出店舗と異なります。

電動アシスト付きだから  
横須賀をラクラク観光!

※希望日の前日19時までにはWEBサイトもしくは電話からご予約ください。  
※ご予約の際はよこすか満喫きっぷご利用の旨をお伝えください。  
※平日2時間以上のご利用は、4時間+1,300円、1日+1,600円。  
※土日祝1.5時間以上のご利用は、4時間+1,300円、1日2,200円(税込)がかかります。  
※航路距離:91km~237km(走行モード、道路状況などによって変わります。)

ENJOY マーロウ よこすかポートマーケット店 MAP付

**お好きなレギュラープリン**  
●レギュラープリンからお好きなプリンひとつ、プラスチックスプーン付



横須賀中央駅下車徒歩11分  
きっぷご利用可能時間:10:00~18:00 /  
ポートマーケット休館日は休業  
横須賀市新港町6よこすかポートマーケット内 /  
tel.046-854-5333

横須賀秋谷が発祥の  
大人気プリンをおみやげに

ENJOY BUTCHER'S TABLE 横須賀松坂屋 MAP付

**お好きなウインナーおひとつ+ポークラバーブルスト**  
●ウインナーは数種の中からセレクト



横須賀中央駅下車徒歩11分  
きっぷご利用可能時間:10:00~18:00 /  
ポートマーケット休館日は休業  
横須賀市新港町6よこすかポートマーケット内 /  
tel.080-7408-2911

4代続く老舗肉屋が作る  
厳選素材を使ったデリカテッセン

ENJOY 世界三大記念艦「三笠」 MAP付

**記念艦「三笠」入艦(選べるお土産付)**  
●「三笠しおり」または「三笠砲弾豆」からセレクト ※入艦は中学生以下無料、小学3年生以下は保護者同伴。



横須賀中央駅下車徒歩15分。  
または汐入駅徒歩3分の「汐留」バス停から京浜急行バス三笠循環「三笠公園」下車すぐ  
きっぷご利用可能時間:[4~9月]9:00~17:00最終入艦  
[3月・10月]9:00~16:30最終入艦[11~2月]9:00~16:00最終入艦 / 年中無休(12月28日~31日のみ休業)  
横須賀市福岡町82-19 / tel.046-822-5225

日本遺産にも認定されている  
現存する世界最古の鋼鉄戦艦

ENJOY Sarushima Welcome Center MAP付

**無人島・猿島「探検」ツアー+猿島オフィシャルガイドブック**

※猿島内Sarushima Welcome Centerにて遊ぶ券をお選びください。 ※猿島オフィシャルガイドブックは猿島にてお渡しします。  
※「猿島オフィシャルガイドブック」は予告なく別商品のご提供となる場合がございます。



横須賀中央駅下車徒歩15分または汐入駅徒歩3分の「汐留」バス停から京浜急行バス三笠循環「三笠公園」下車のうえ、[三笠ターミナル]から猿島航路乗船10分。  
きっぷご利用可能時間:[3月1日~10月31日]9:50~15:50 [11月1日~2月28日]9:50~14:50(※) /  
猿島航路運休日は休業  
横須賀市猿島1 / tel.046-825-7144  
(※)探検ツアー利用可能時間です。毎時50分に出発します。  
※猿島への乗船料・入園料は含んでおりません。  
※小学生未満は大人1名につき1名無料です。  
(大人の人数を超えた場合、小学生料金を適用)

魅力を知り尽くしたガイドによる  
探検ツアーで猿島を堪能

**優待特典** きっぷのこ表示で 猿島航路の乗船料が割引

※詳細はP.21をご参照ください。

ENJOY GUNA café base 席数一店内 9席・テラス 8席 MAP付

**しっとりバナナケーキ & コーヒーセット**  
※他のケーキも選べいただけます。(売り切れの場合があります。) ※ブレンドコーヒーorアイスコーヒーからセレクト。



馬場海岸駅から京浜急行バス「走水上町」下車徒歩1分  
きっぷご利用可能時間:[木・金]11:00~17:00  
[土・日]8:00~17:00(営業時間はInstagram @guna\_cafe\_base\_hashirimizuでご確認ください。夏季冬季で閉店時間が異なります。) /  
月~水曜日定休(月曜日祝日の場合は基本営業、その他不定休あり)  
横須賀市走水2-6-18 / tel.080-7730-8901  
※予約可

走水神社近くの古民家カフェ  
こだわりのコーヒーでちょっと休憩

ENJOY 横須賀美術館 MAP付

**当日開催の展示会の観覧**  
●企画展が展示替え中で、所蔵作品展のみ開催の場合はお土産を進呈 ※観覧は中学生以下無料



馬場海岸駅から京浜急行バス「ラビスタ観音崎テラス・横須賀美術館前」下車徒歩2分。または浦賀駅から京浜急行バス「観音崎」下車徒歩5分  
きっぷご利用可能時間:10:00~18:00 / 毎月1月曜日定休(祝日の場合は開館。12月29日~1月3日休館。その他臨時休館あり)  
横須賀市鴨居4-1 / tel.046-845-1211

観音崎の自然を感じる空間設計  
絶景の美術館で贅沢な時間を

ENJOY 喫茶 茶井 席数一店内 13席・テラス 2席 MAP付

**ヨコスカドック&選べる日本茶セット**  
(お土産(走水の焼海苔または宇治玉露のティーバック)付)

●ドックは「昆布」「海苔」から選べます(テイクアウト可) ●ドリンクはコーヒーも可  
※お土産の「走水の焼海苔」が品切れの場合は、「宇治玉露のティーバック」となります。



浦賀駅下車徒歩2分  
きっぷご利用可能時間:11:00~17:30L.O. /  
日・月曜日定休  
横須賀市浦賀3-1-10 /  
tel.046-841-0713

茶の道を極めたプロの一杯が  
楽しめる日本茶専門店

ENJOY 精栄軒 MAP付

**「出逢い」または「扇海最中」4個セット**  
●どちらかのお菓子を選べます



浦賀駅から京浜急行バス「紺屋町」下車徒歩2分  
きっぷご利用可能時間:10:30~16:00 /  
月曜日、木曜日定休(祝日の場合は営業し、翌日休み)  
横須賀市西浦賀1-6-16 / tel.046-841-0123

地元になんだお菓子作りで  
親しまれる老舗和洋菓子店

汐入 横須賀中央  
走水 観音崎  
浦賀  
久里浜 津久井浜  
食べる券  
遊ぶ券  
ENJOY

汐入 横須賀中央  
走水 観音崎  
浦賀  
久里浜 津久井浜  
食べる券  
遊ぶ券  
ENJOY

汐入 横須賀中央 走水・観音崎 浦賀 久里浜 津久井浜 食べる券 ENJOY 遊ぶ券

ENJOY 東京湾フェリー MAP

**遊覧乗船** ●所要時間:約2時間  
●久里浜発(乗船)▶約40分▶金谷港(約20分停泊・下船不可)▶約40分▶久里浜着(下船)  
※1遊覧に限ります。 ※出港20分前には乗船手続きをお済ませください。



京急久里浜駅から京浜急行バス「東京湾フェリー」下車すぐ  
きっぷご利用可能時間:久里浜港6:20発~18:15発までの  
各便 / 年中無休 ※荒天時は運休となる場合があります。  
横須賀市久里浜8-17-20 / tel.046-835-8855

潮風に吹かれ浦賀水道を行く  
遊覧クルージング

ENJOY 海辺の湯 久里浜店 MAP

**温浴施設入館**  
●オリジナルフェイスタオル付 ●こどもはソフトドリンク付



京急久里浜駅から京浜急行バス「東京湾フェリー」下車  
徒歩2分  
きっぷご利用可能時間:9:30~21:00入館 / 年中無休  
横須賀市久里浜8-17-23 3階 / tel.046-838-4126  
※他のサービス・割引・クーポンとの併用はできません。

海を臨みながらの入浴で  
ココロもカラダもリフレッシュ!

ENJOY Dessert&Cafe Blue Moon 席数一店内26席・テラス6席 MAP

**選べる食べ比べショコラセット(コーヒーor紅茶付)**  
●ショコラはブレンドとマカダミアから選べます。



津久井浜駅下車徒歩9分  
きっぷご利用可能時間:10:00~17:00L.O.  
月、第2火曜日定休(祝日の場合は営業、翌日休み)  
横須賀市津久井1-4-7 / tel.046-847-2330

とろけるショコラが大人気  
海を眺めながら贅沢な時間♪

ENJOY 津久井浜観光農園 さつまいも掘り・みかん狩り MAP

**[9月第2週~10月第3週] さつまいも収穫体験**  
●収穫用の袋をお渡しします。 ●手袋や長靴をご持参ください。 ●雨天中止。ただし降り始めは小雨なら対応可。



津久井浜駅下車徒歩25分  
(土日祝のみ津久井浜駅から無料送迎バスを随時運行)  
きっぷご利用可能時間:9月第2土曜日~10月第3日曜日の  
土日祝9:00~15:00※開催期間中でも、さつまいもがな  
くなり次第、終了とさせていただきます。 /  
開催期間中の平日定休  
横須賀市津久井5-15-20 / tel.046-849-4506  
(平日9:00~15:00)または070-2671-9614(土日祝)

高台に広がるさつまいも畑  
吹き抜ける風も気持ちいい

**[10月20日~11月30日] みかん収穫体験**  
●国内食へ放題 ●お土産付 ※内容は時期により異なります。 ●収穫用バサミをお貸しします。  
●野外的ため、降雨時は足もとが滑りやすいのでご注意ください。



津久井浜駅下車徒歩20分  
(津久井浜駅から無料送迎バスを随時運行)  
きっぷご利用可能時間:10月20日~11月30日の9:00~  
15:00 / 開催期間中は無休  
横須賀市津久井5-15-20 / tel.046-849-5001

潮風と太陽をたっぷり浴びて  
たわに実ったみかんを収穫!

横須賀散策に  
便利なモビリティ  
登場!



横須賀の街をより快適に楽しむなら、  
電動アシスト付き自転車や電動キックボードがおすすめ!  
電車・バスの車窓から見つけた気になる景色、自然を感じる海道沿いや、  
横須賀ならではの軍艦を眺めることができる公園…  
横須賀の風を感じながらあなたのお気に入りの風景を探してみは?

長距離でも疲れにくい!

電動アシスト付き自転車 **SEA-Bike**

YAMAHAのYPJ-TCを採用したe-Bike  
レンタサイクル。スポーティなデザインと最大  
237km走れるバッテリー搭載で、横須賀の  
街乗りから三浦半島の長距離サイクリング  
まで快適。バスの時刻表を気にせず、自由  
に三浦半島を楽しもう!

**【料金】**  
平日:2時間 1,650円、4時間 2,200円、  
1日 3,080円(当日返却)  
休日:2時間 1,980円、4時間 2,750円、  
1日 3,850円(当日返却)  
追加1時間ごとに500円

※現住所およびご本人さま確認ができる  
書類の提示が必要です。  
(免許証・健康保険証・パスポートなど)  
※金額はヘルメット代・保険料込みです。  
※予約が必要です。

「遊ぶ券」で楽しめる!  
※詳細はP.17をご覧ください。

サクッと気軽に乗れる!

電動アシスト自転車の  
シェアサイクルサービス **HELLO CYCLING**

気軽に移動するならシェアサイクルがおすすめ!  
横須賀エリアにたくさん拠点があるから  
観光地の移動に便利です。

**【料金】**  
利用開始30分130円 / 延長15分100円、  
12時間1,800円

※ご利用車体・エリアによって料金が変わる可能性が  
ございます。ご利用前にご確認ください。  
※利用方法についてはアプリ又は「HELLO CYCLING」の  
ホームページをご覧ください。

アプリ  
ダウンロード

HELLO CYCLING  
ホームページ

爽やかな風を感じるなら!

電動キックボード **SEA-Board**

横須賀の海風を感じながら街めぐりを  
するのにピッタリな電動キックボード  
「SEA-Board」。  
15分から借りられるので、旅のお供に試し  
てみては?おトクなバック料金もあるので、  
用途によって選ぼう!

**【料金】**  
初乗り15分 250円、以降500円 / 30分  
3時間パック 2,200円  
6時間パック 2,970円

※2023年7月1日から改正道路交通法施行後、SEA-Boardの電動キックボードは特定小型原動機付  
自転車の扱いになり、16歳以上の方は免許不要でご利用いただけるようになりました。

※モビリティの運転は、安全にご留意いただきご利用ください。  
※2024年4月時点の情報となります。



# 満喫は つづく



一部施設にて  
「よこすか満喫きっぷ」  
ご呈示でうれしい  
優待特典があります。

ここ横須賀は、海風が気持ちよい自然豊かなエリアや、歴史を感じられるスポットがたくさん！

## 汐入・横須賀中央エリア



### ドブ板通り 商店街

横須賀の「街」と「食」の  
魅力にふれるなら  
まずはココに行くべし。

汐入駅下車徒歩2分

### YOKOSUKA 軍港めぐり

アメリカ海軍や  
海上自衛隊の艦船を  
間近で見ることができるクルーズ。



所要時間約45分間のクルーズです。

【汐入ターミナル】汐入駅下車徒歩5分  
コースカベイサイドストアーズ 2F/  
出航時間:10:00(不定期臨時便)、11:00、12:00、13:00、14:00、  
15:00/年中無休(天候により欠航となる場合があります。)  
※当日の運航状況は株式会社トライアングルのホームページをご確認ください。

きっぷのご呈示で

**優待特典**

**大人** 基本料金 2,000円  
平日料金 1,800円  
※特定日を除く  
▶ **1,620円**

**小学生** 基本料金 1,000円  
平日料金 900円  
※特定日を除く  
▶ **810円**

## 走水・観音崎エリア



### 観音崎公園

東京湾きっての海岸リゾートで見晴らし散歩。

馬堀海岸駅または浦賀駅から京浜急行バス「観音崎」下車。終日開放/年中無休/入園無料  
※この他、園内には利用時間、定休日、料金が別途設定されている施設があります。



観音崎公園(たたら浜)

### 観音崎灯台

きっぷのご呈示で

**優待特典**  
観音崎灯台  
オリジナルステッカー  
プレゼント

馬堀海岸駅または浦賀駅から京浜急行バス「観音崎」下車徒歩10分  
開館時間:[平日]9:00~16:30[土日祝]8:30~17:00  
※10月~2月は16:00閉館  
参観寄付金300円(小学生以下無料)

### 走水神社

日本武尊とその妻、  
弟橘媛命を祀る  
縁結びや女性らしさを  
高めるパワースポット。

馬堀海岸駅から京浜急行バス「走水神社」下車徒歩2分



### 世界三大記念艦 「三笠」

戦艦がそのまま博物館。  
横須賀の象徴、記念艦「三笠」。

横須賀中央駅下車徒歩15分。  
または汐入駅徒歩3分の「汐留」バス停から京浜急行バス三笠循環「三笠公園」下車すぐ  
※施設詳細はP.17をご参照ください。



### 破崎緑地(展望デッキ) から望む夕日

神話の舞台から望む  
海と富士山と絶景サンセット。

馬堀海岸駅から京浜急行バス「走水小学校」下車すぐ

### 猿島航路

東京湾唯一の自然島。魅力あふれる  
無人島で、とっておきの時間を。



乗船時間約10分

きっぷのご呈示で

**優待特典**

乗船料(往復)

●大人(中学生以上)1,500円 ▶ 1,350円  
●小学生750円 ▶ 670円

※別途入園料がかかります。大人500円、小・中学生250円

営業時間:[3月1日~10月31日]9:30~16:30  
[11月1日~2月28日]9:30~15:30(※1)/  
年中無休(※2)  
横須賀市小川町27-16 / tel.046-825-7144

(※1)上記は三笠ターミナル発時間です。毎時30分に出発します。帰りの時間は異なります。  
(※2)天候により運休となる場合があります。当日の運航状況は株式会社トライアングルのホームページをご確認ください。

【三笠ターミナル】  
横須賀中央駅下車徒歩15分。  
または汐入駅徒歩3分の「汐留」バス停から京浜急行バス三笠循環「三笠公園」下車すぐ

### 横須賀温泉 湯楽の里

東京湾を一望しながら  
保温効果の高い露天風呂が楽しめる。

きっぷのご呈示で

**優待特典**  
入館料 50円割引

※平日21時以降限定「ナイトサービス」タイムは、割引対象外となります。  
馬堀海岸駅から京浜急行バス「馬堀中学」下車徒歩4分  
または馬堀海岸駅下車徒歩12分



浦賀エリア



西叶神社 | 勾玉を頂こう |



浦賀の渡し



勾玉とお守り袋

願いが“叶う”2つの神社へ。  
深い入江を挟んで東西に2つの社殿がある叶神社。西の勾玉・東のお守り袋を合わせて持つと縁結びのご利益があるとも。

【西叶神社】浦賀駅から京浜急行バス「紺屋町」下車徒歩1分  
【東叶神社】浦賀駅から京浜急行バス「新町」下車徒歩7分  
【浦賀の渡し】【西渡船場】浦賀駅から京浜急行バス「紺屋町」下車すぐ  
【東渡船場】浦賀駅から京浜急行バス「新町」バス停下車徒歩4分  
運航時間7:00~17:00(12:00~13:00昼休み)  
※12月31日~1月3日は運航時間が異なります。  
料金:【大人】400円【小人】200円【未就学児】大人1人につき1人まで無料(2人以上は200円)【1歳未満】無料  
※お支払いは現金のみとなります。  
※横須賀市市民は市民割適用で半額料金となります。



東叶神社 | お守り袋を頂こう |



千代ヶ崎砲台跡

築造当初の姿が残る、日本の近代遺産を散策。

浦賀駅から京浜急行バス「燈明堂入口」下車徒歩15分。見学可能日は土・日・祝のみ

施設の公開について  
くわしくはこちら



浦賀  
レンガドック

1世紀以上にわたり稼働した、煉瓦造りのドライドック。

浦賀駅下車徒歩12分または、京急久里浜駅から京浜急行バス「ドック前」下車徒歩1分  
※現在は一般開放していません。詳細は横須賀市公式WEBサイトをご確認ください。

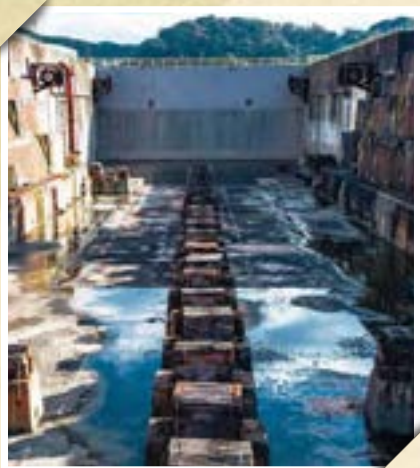

燈明堂

明治初期まで約220年もの間浦賀水道の安全を支えた和式灯台跡。

浦賀駅から京浜急行バス「燈明堂入口」下車徒歩9分

久里浜エリア



東京湾フェリー

久里浜~千葉県富津市金谷を結ぶフェリー。普段見ることのできない海からの三浦半島の景色を眺めながら、非日常の時間を過ごしてみよう。



「遊ぶ券」で楽しめる!  
P.19 東京湾フェリー / 遊覧乗船

京急久里浜駅から京浜急行バス「東京湾フェリー」下車すぐ

くりはま花の国

自然の地形を生かした緑豊かな公園。ポピーやコスモスなど、季節ごとに美しい花々が約100万本咲き誇ります。

京急久里浜駅下車徒歩15分



秋 コスモス



園内から久里浜港を望む

春 ネモフィラ



ペリー上陸記念碑

日本の歴史公園100選にも選ばれている、ペリーの上陸を記念して造られた公園に立つ記念碑。

京急久里浜駅から京浜急行バス「ペリー記念碑」下車すぐ

F・Marinos Sports Park ~ Tricolore Base Kurihama ~

Jリーグ横浜F・マリノスの新たな練習拠点として、2023年1月にオープン。練習公開日には観覧席から迫力ある練習風景を見ることができる。パーク内にはフットサルコートやレストラン「Kurihama Terrace」も。

京急久里浜駅下車徒歩10分

練習スケジュールや公開範囲はWEBサイトでご確認ください



©1992 Y.MARINOS

津久井浜エリア



津久井浜海岸

ウインドサーフィンのワールドカップが開催されるなど、マリンスポーツが盛ん。体験会なども開催されているので、初心者の方でも気軽にウインドサーフィンを始めることができます。

津久井浜駅下車徒歩5分

津久井浜  
観光農園

東京湾と相模湾を眺める高台に広がる広大な農園。いちご狩りやみかん狩り、さつまいも掘りなど季節ごとに収穫体験をすることができます。



「遊ぶ券」で楽しめる!  
P.19 さつまいも掘り  
みかん狩り

津久井浜駅下車徒歩20分(土日祝のみ  
津久井浜駅から無料送迎バスを随時運行)



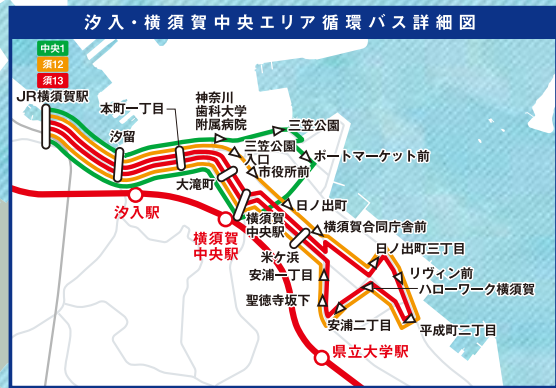

追浜駅からフリー区間

### 京浜急行バス「フリー区間」のご案内

浦賀・観音崎方面	フリー区間
系統 24 観音崎	JR横須賀駅～(走水経由)～観音崎
馬24 観音崎	馬堀海岸～(走水経由)～観音崎
須28 観音崎自然博物館	JR横須賀駅～(走水経由)～観音崎自然博物館
須22 防衛大学校	JR横須賀駅～馬堀中学
浦3 観音崎	浦賀駅～観音崎
須26 かもめ団地	JR横須賀駅～(浦賀経由)～鴨居
浦2 かもめ団地	浦賀駅～鴨居
久9 千代ヶ崎	京急久里浜駅～千代ヶ崎
久10 浦賀駅	JR久里浜駅～(高坂経由)～浦賀駅
久19 浦賀駅	京急久里浜駅～(千代ヶ崎経由)～浦賀駅
久29 長瀬二丁目	京急久里浜駅～長瀬二丁目

久里浜・東京湾フェリー方面	フリー区間
久7 東京湾フェリー	京急久里浜駅～東京湾フェリー
久8 野比海岸	JR久里浜駅～東京湾フェリー
久10 JR久里浜駅	浦賀駅～(高坂経由)～JR久里浜駅

※久里浜港バス停と東京湾フェリーバス停は、上りと下りで停車順序が異なります。

三笠公園・よこすかポートマーケット、平成町方面	備考
中央1 三笠循環	ページ上部「循環バス詳細図」参照
須12 平成町循環	ページ上部「循環バス詳細図」参照
須13 平成町循環	ページ上部「循環バス詳細図」参照

バスの乗り方 バスの後ろのドアから乗車ください。

### 京浜急行バスご利用にあたって

※フリー区間内は、掲載の系統以外のバスも運行しています。ご利用の際はフリー区間外まで乗車になりませぬようご注意ください。フリー区間外では別途普通旅客運賃が必要です。  
●走行中の座席の移動は大変危険ですとおやめください。●車内での喫煙・飲食はご遠慮願います。  
●優先席を必要とされている方が近くにご乗車されている時は席をお譲りください。●停留所では発車し、順番にご乗車いただきますようお願いいたします。



### YOKOSUKA MAP

きっぷフリー区間  
— 京急線  
— 京急線フリー区間